

# John Mew 自然成長誘導法 オーソトロピクス講演会 2017オーソトロピクスデイ



Dr. John Mew  
England, London

The London School of  
Facial Orthotropics 所長

呼吸、嚥下、唇頬舌等のオーラルポスチャーが安定するほどに、顎口腔系全体の良好な発育が発揮されます。ヨーロッパの矯正歯科臨床の伝統は、マルチブラケットを主体とする米国矯正歯科治療と異なるかたちで展開して来ました。

不正咬合の原因対処へ一歩踏み込み、顔と歯列の自然な成長をうながす治療  
……フェイスナルオーソトロピクスはその最高峰です。

公式Webサイト  
Orthotropics  
基礎から臨床まで  
豊富な内容をご紹介します  
<http://www.orthotropics-jp.com/>

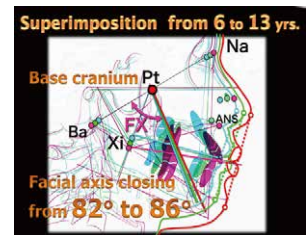

1日目:12月10日(日) 9:00 ~ 17:00  
**John Mew 講演会**

- \* オーソトロピクスの概念
- \* 予後の鍵を握るオーラルポスチャー
- \* 症例の見方とバイオブロック装置の臨床
- \* 講演会終了後、懇親会を開催します。(会費5,000円)

2日目:12月11日(月) 10:00 ~ 17:00  
**2017オーソトロピクスデイ**

- \* 講演:オーソトロピクスの最新事情(仮題) John Mew
- \* 講演:不正咬合と食物とポスチャー(仮題) John Mew
- \* 装置の調整に関する質疑応答・意見交換会
- \* 講演会を受講される方は、是非ご参加ください。

※両日も逐次通訳。講演内容を変更することがありますので、あらかじめご了承ください。

- 会場……………東京ステーションコンファレンス TEL03-6888-8080(代表)  
〒100-0005 東京都千代田区丸の内1丁目7番12号 サピアタワー
- 申込み……………ご記入の上、FAXにてお送りください。
- お問合せ先 ……北總矯正歯科医院 TEL 0479-62-0225 FAX 0479-64-1880
- 振込先……………常陽銀行勝田昭和通支店 (普)1283277  
オーソトロピクス研究会 会計 横須賀良次(ヨコスカ リョウジ)  
※お申込後の受講料のご返金はいたし兼ねます。※お振込手数料は各自ご負担願います。

主催:日本フェイスナルオーソトロピクス研究会 後援:オーソドントラム

新著の翻訳本のお知らせ

「不正咬合の原因と治療」ジョン・ミュー著 東京臨床出版より発刊 ※詳しくは公式サイトへ

オーソトロピクス講演会・オーソトロピクスデイ 申込書(申込日:平成29年\_\_月\_\_日)

※ □ 内に✓ をご記入ください。※ お振り込みをもって、正式に申し込みを受け付けます。お早めどうぞ!

	1日目・講演会	2日目・オーソトロピクスデイ	講演会+オーソトロピクスデイ	懇親会
会員	<input type="checkbox"/> ¥40,000	<input type="checkbox"/> ¥10,000	<input type="checkbox"/> ¥45,000	<input type="checkbox"/> ¥5,000
非会員	<input type="checkbox"/> ¥45,000	<input type="checkbox"/> ¥15,000	<input type="checkbox"/> ¥50,000	

(フリガナ) お名前	ご診療所または 大学教室名
〒 連絡先住所 (自宅・勤務先)	Tel : Fax : ※ 必須 E-mail: ※ 必須

お申込み→ FAX 0479-64-1880 (北總矯正歯科医院)